

PROCES-VERBAL DE BORNAGE

POUR ACCORD, sur les limites séparant les parcelles 593, 594 C, 594/02 & 595 D appartenant à Madame Juliette COLLARD -1/2- et à son frère, Monsieur Joseph COLLARD -1/2-, 1°/ des parcelles voisines et contiguës 592 C & 592/02, appartenant à Madame Marie MARTIN et à Madame Carine NOËL.
 2°/ du Domaine Public appartenant à la REGION WALLONNE - Service Public de Wallonie, Direction Territoriale des Routes du Luxembourg représentée par son Directeur, Monsieur Pierre-Yves TRILLET.
 Ces limites sont matérialisées sur le terrain par des Bornes FENO à tête jaune posées aux points :
 1°/ n° 5, 6, 8 & 9 pour les parcelles 592 C & 592/02.
 2°/ n° 1, 3, 4, 5 et 9 pour le Domaine Public.

Signe ne varietur,

Les parties,

Me Marie MARTIN Me Carine NOËL Mr Pierre-Yves TRILLET Me Juliette COLLARD Mr Joseph COLLARD
 Directeur des
 Ponts & Chaussées

Tableau de coordonnées			
Pt	X	Y	Note
1	155.02	100.00	Bille ChFer Clôt
3	113.08	82.84	NB Feno jaune
4	91.95	96.48	NB Feno jaune
5	83.06	126.64	NB Feno jaune
6	125.28	127.79	NB Feno jaune
8	182.16	129.34	NB Feno jaune
9	191.87	141.05	NB Feno jaune
10	196.86	132.55	Non Matérialisé
11	203.37	121.34	Non Matérialisé
12	203.39	116.98	Bille ChFer Clôt
201	48.67	215.17	Coin Maison
301	89.98	133.54	Poteau Elect
302	74.05	186.89	Poteau Elect
531	107.01	76.86	Poteau Elect
532	151.51	92.43	Poteau Elect
1002	93.83	58.72	Rivet repère

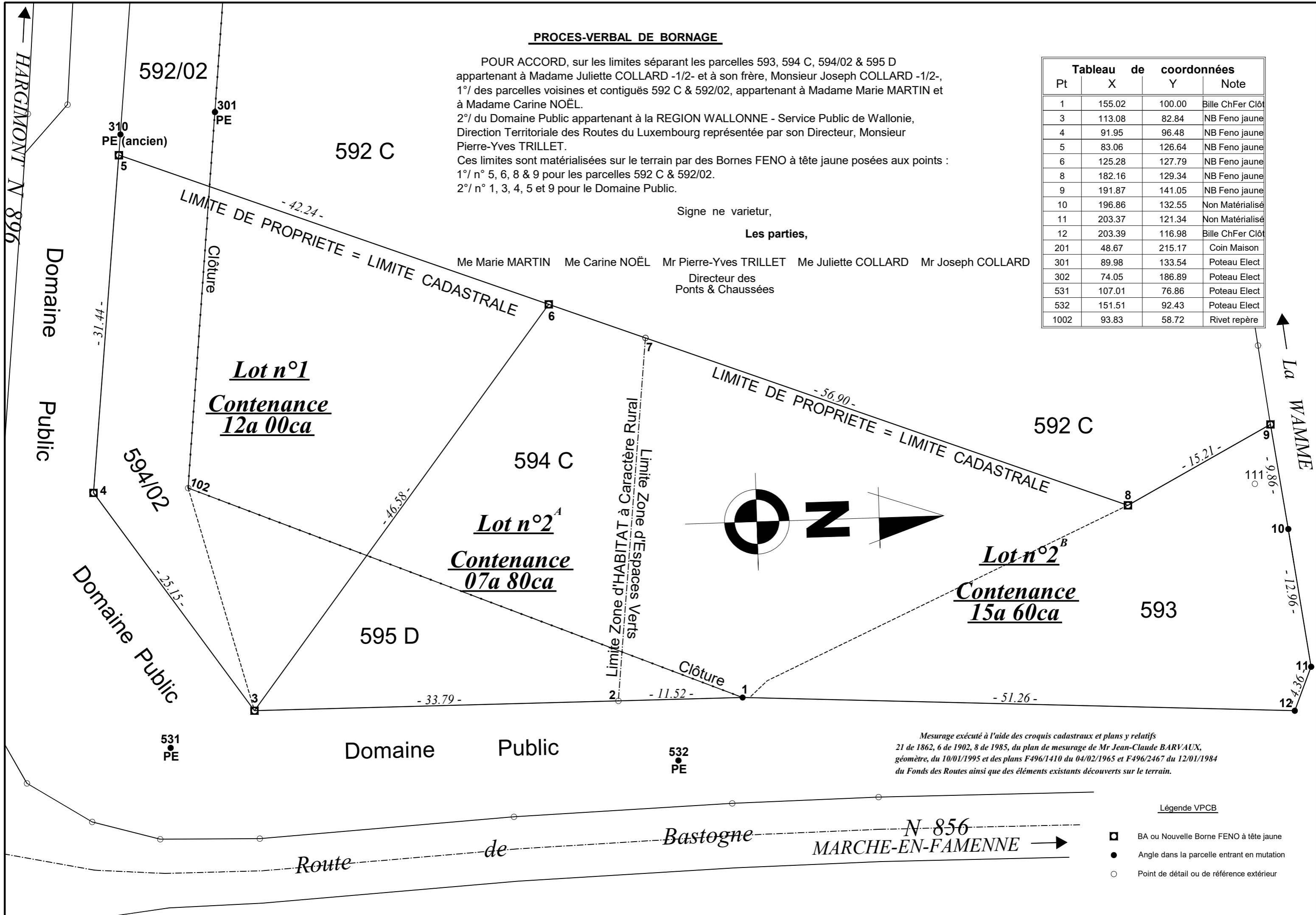

*Mesurage exécuté à l'aide des croquis cadastraux et plans y relatifs
 21 de 1862, 6 de 1902, 8 de 1985, du plan de mesurage de Mr Jean-Claude BARVAUX,
 géomètre, du 10/01/1995 et des plans F496/1410 du 04/02/1965 et F496/2467 du 12/01/1984
 du Fonds des Routes ainsi que des éléments existants découverts sur le terrain.*

Légende VPCB

- BA ou Nouvelle Borne FENO à tête jaune
- Angle dans la parcelle entrant en mutation
- Point de détail ou de référence extérieur